

: 기존 바닥재 위 데코타일

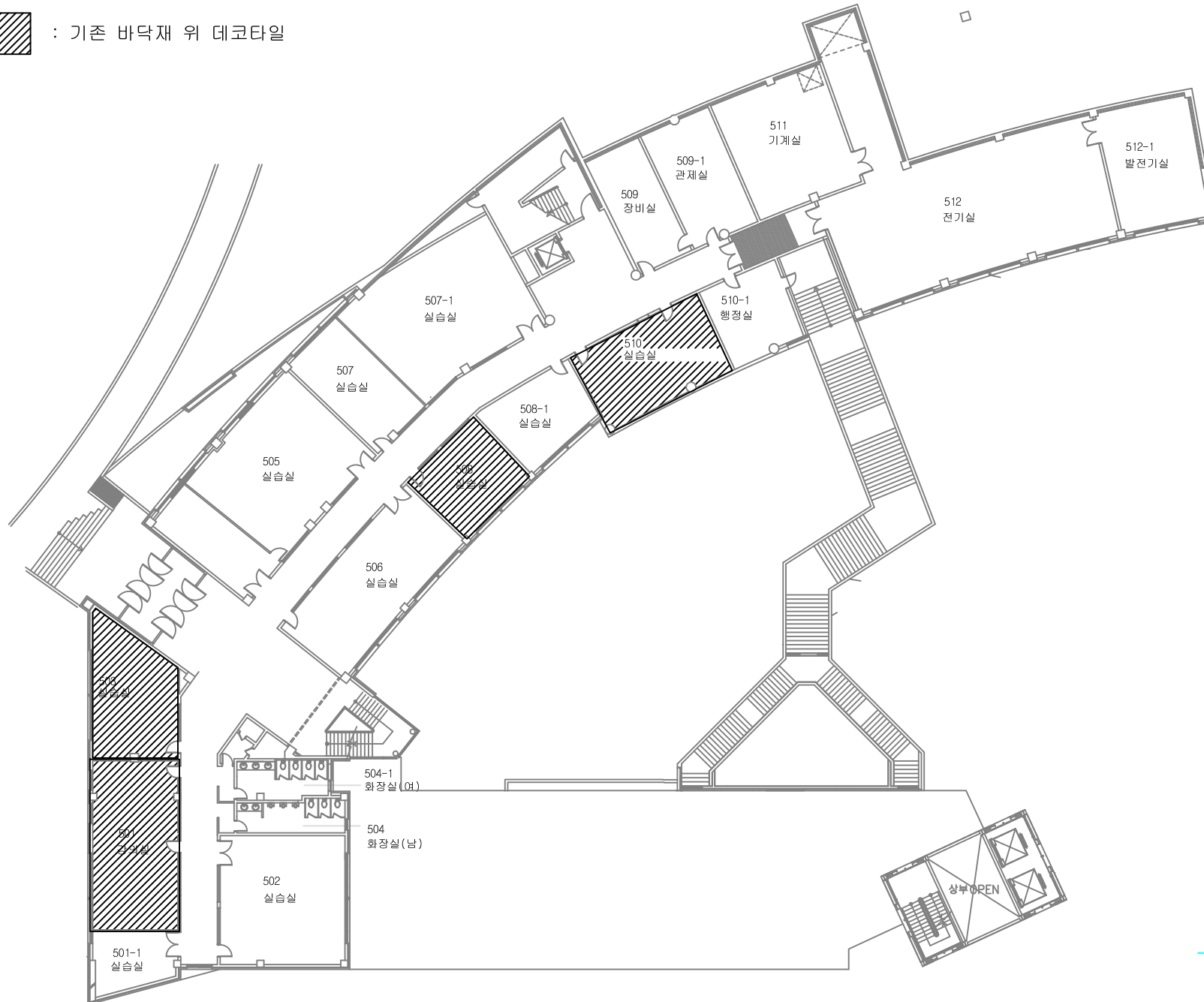

1  
A 공학관 지상5층 평면도  
축척 A3:1 / 300

NOTES AND REFERENCE DRAWINGS

NO	DATE	REVISIONS	DRAWN	APPROVED
▲				
▲				
▲				
▲				

?? ??????  
건축사 서 승 극  
부산광역시 북구 만덕1로 53 (642-59번지)  
TEL 051.921.6689 Fax 051.931.6689  
mail : misoarc@naver.com

PROJECT TITLE	신라대학교 공학관 리모델링 공사 부산광역시 사상구 백양대로700번길 140	DATE	201702
SHEET TITLE	(기존) 공학관 지상5층 평면도	SCALE	A3:1/300
		SHEET No.	A-000



: 기존 바닥 철거 후 악세스후로아 및 데코타일



: 벽체 수성페인트 2회

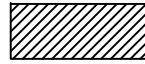

: 기존 바닥재 위 데코타일

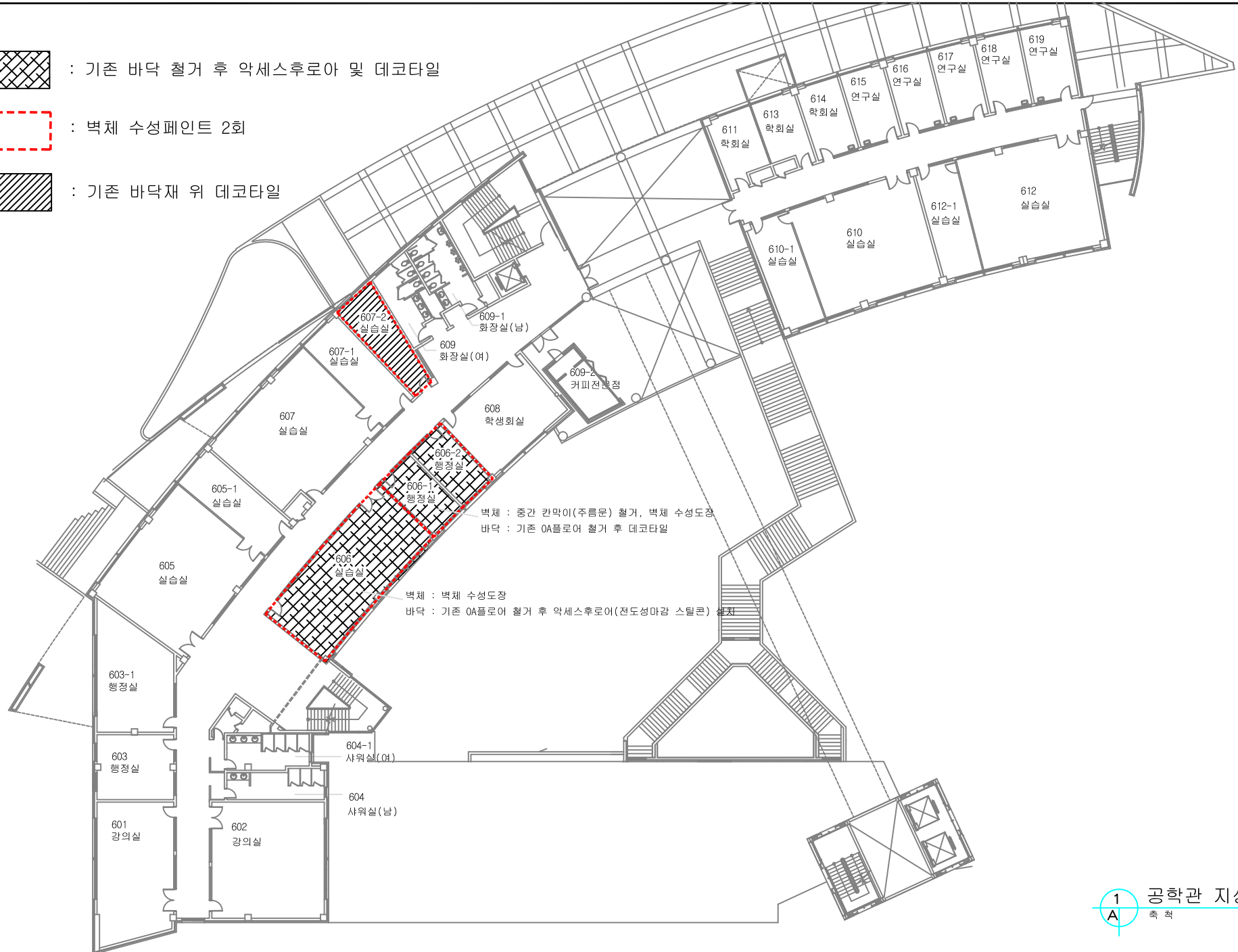

NOTES AND REFERENCE DRAWINGS

NO	DATE	REVISIONS	DRAWN	APPROVED
▲				
▲				
▲				
▲				

1  
A  
Miso 건축사 서 승 국  
부산광역시 북구 만덕1로 53 (642-59번지)  
TEL 051.921.6689 Fax 051.931.6689  
mail : misoarc@naver.com

PROJECT TITLE	신라대학교 공학관 리모델링 공사 부산광역시 사상구 백양대로700번길 140	DATE	201702
SHEET TITLE	(기존) 공학관 지상6층 평면도	SCALE	A3:1/300
		SHEET No.	A-000

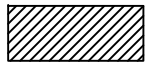

: 기존 바닥재 위 데코타일



: 벽체 수성페인트 2회



기존 바닥재 위 데코타일

1 A 공학관 지상7층 평면도  
축척 A3:1 / 300

NOTES AND REFERENCE DRAWINGS

NO	DATE	공학관 7층	REVISION	DRAWN	APPROVED
▲					
▲					
▲					
▲					

Miso ?? ?????  
 건축사 서 승 국  
 부산광역시 북구 만덕1로 53 (642-59번지)  
 TEL 051.921.6689 Fax 051.931.6689  
 mail : misoarc@naver.com

PROJECT TITLE	신라대학교 공학관 리모델링 공사	DATE	201702
SHEET TITLE	(기존) 공학관 지상7층 평면도	SCALE	A3:1/300
		SHEET No.	A-000

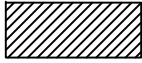

: 기존 바닥재 위 데코타일

기존 바닥재 위 데코타일

보드용 칼라유리 (10000\*1200)  
(테두리 금속 몰딩 포함)

방충망 설치 (700\*1200\*17개소)

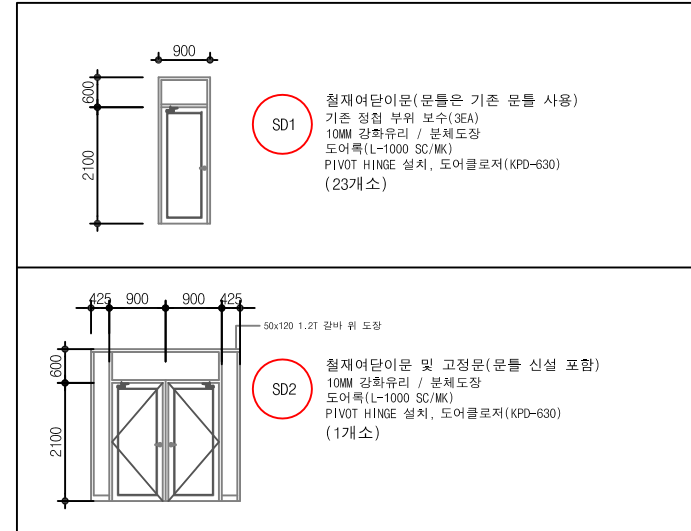

1  
A 공학관 지상10층 평면도  
축척 A3:1 / 300

NOTES AND REFERENCE DRAWINGS

NO	DATE	REVISIONS	DRAWN	APPROVED
▲				
▲				
▲				
▲				
▲				

Miso

?? ??????

건축사 서 승 국

부산광역시 북구 민락1로 53 (642-59번지)  
TEL 051.921.6689 Fax 051.931.6689  
mail : misoarc@naver.com

PROJECT  
TITLE

신라대학교 공학관  
리모델링 공사

부산광역시 사상구 백양대로700번길 140

SHEET  
TITLE

(기존)  
공학관 지상10층 평면도

DATE 201702

SCALE A3:1/300

SHEET No. A-000